





BIO
SantaCruz



UBICACIÓN

Vía al aeropuerto entre calles 103 y 114.

Cerca a la CLÍNICA MEDICADIZ y a futuro CENTRO COMERCIAL.

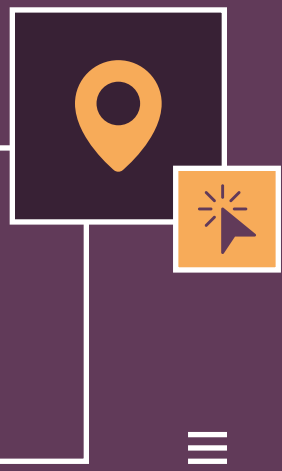



CARACTERÍSTICAS DEL PROYECTO:

Total unidades: 816
No. de torres: 17
No. de pisos: 12

Aptos por piso: 4
Tipologías: 1



SITIOS DE INTERÉS:

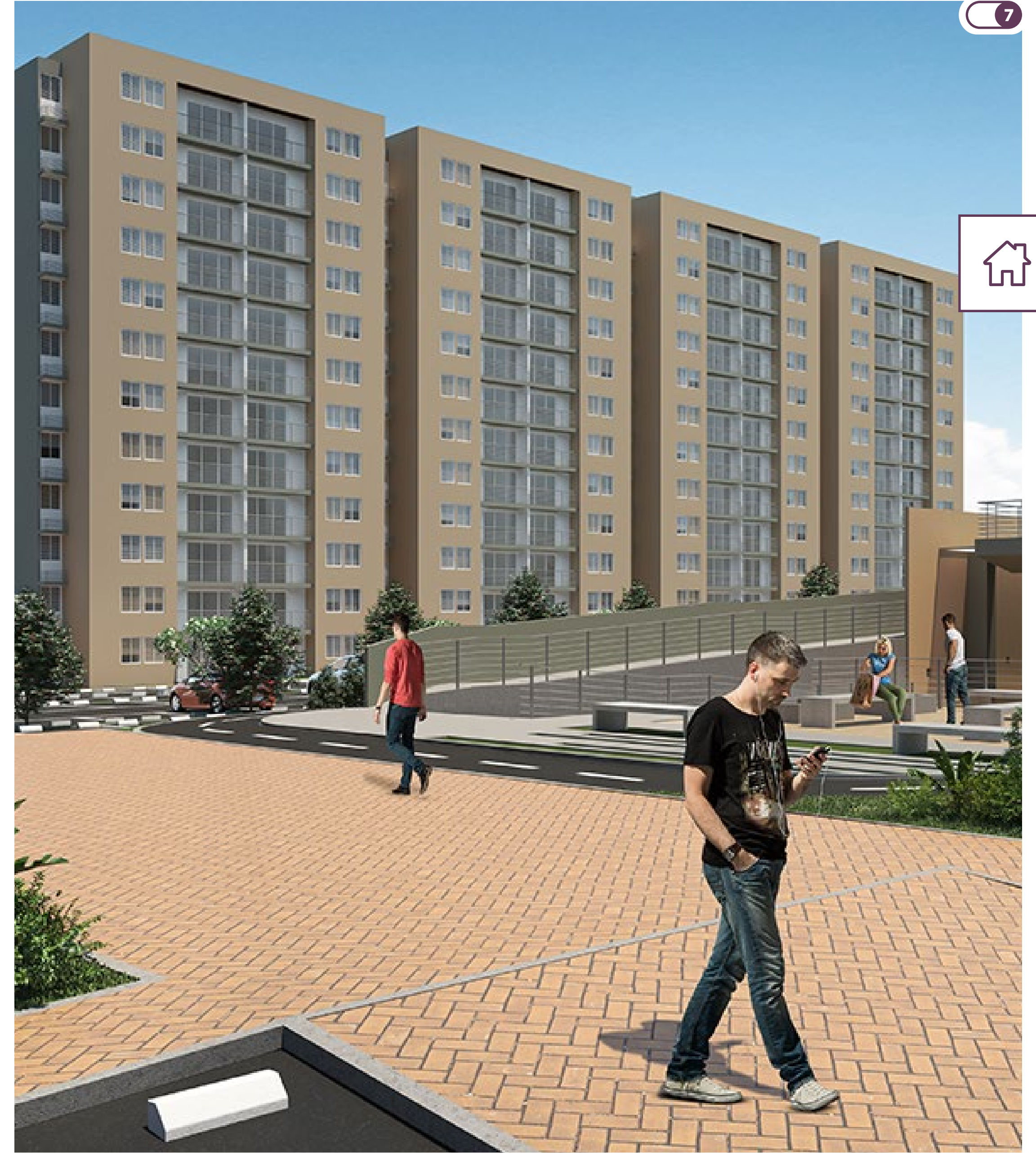

ZONAS COMUNES



Piscina para adultos y niños



Gimnasio



Sala de Coworking



Cancha Recreativa



Salón Comunal



Salón de Niños



Oficina de Administración



Plazoleta de juegos infantiles



Zona BBQ



2 Porterías con sala de espera



BBQ hamacas





Zona BBQ



Cancha recreativa

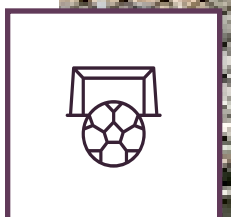

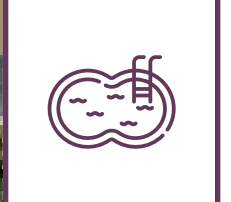

Piscina adultos





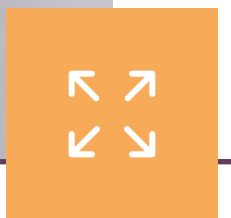

**APTOS DE
3 ALCOBAS**

APTO. TIPO A

Área Total
Construida: 56,67 m²

Área Construida:
53,77 m²

Área Construida
Balcón: 2,90 m²

Área Privada:
48,50 m²

- 1 alcoba ppal.
- 1 alcoba auxiliar
- Opción tercera alcoba o estudio
- 1 baño
- Zona de ropas
- Balcón
- Zona social
- Cocina abierta



Realiza aquí
un tour virtual





Esta es una representación gráfica ilustrativa del proyecto con una sugerencia de amoblamiento. Los muebles que aparecen son de carácter decorativo no incluidos dentro de la oferta comercial. El área total está discriminada en: área provada, área común (ductos, columnas, estructura, muros divisorios y muros de fachada) y área de balcones cuando aplica. El área de terrazas no se suma dentro del área total por ser de uso común y exclusivo. Pueden presentarse variaciones en algunos detalles de diseño y acabados. Áreas y precios indicados son de referencia y corresponden a cada unidad. El precio del inmueble podrá tener variaciones antes de la separación del inmueble, dependiendo de las condiciones de mercado y disponibilidad de unidades. Aplica para todo este documento.

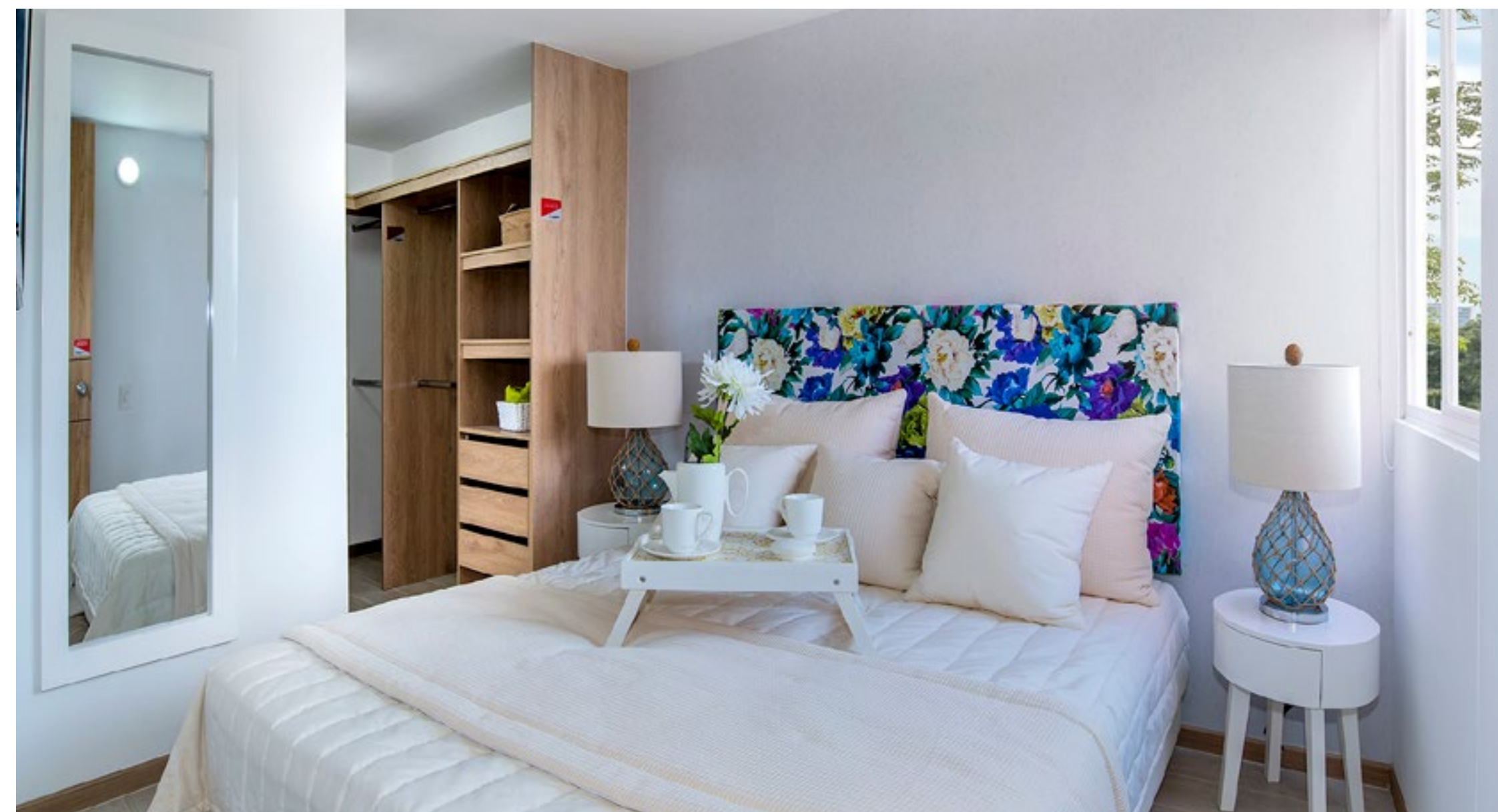



Ingresa aquí a

constructoracolpatria.com



**SALA DE VENTAS:
Vía al aeropuerto entre calles
103 y 114.**

f @constructoracolpatria



Todo es Posible

Bogotá 643 90 66 Línea gratuita resto del país 01 8000 11 90 80 / Colombia - México - Perú
Vivienda - Empresarial y Comercio - Infraestructura y Concesiones - Otras Edificaciones

